

Brangus

Internet Funksies

Het u geweet?

- Die Brangus Internet funksies kan deur kommersiële kliënte, bulkopers, afslaaers, stoettelers, amptenare en studente wêreldwyd gebruik word.
- Dat alle Internet funksies heeltemal GRATIS is.
- Internasionaal het die gebruik van Internet funksies alreeds die 1.5 miljoen merk oorskry.
- Alle diere, stambome, kontakbesonderhede en prestasie-inligting word weergegee.

In hierdie deel sal daar aan Brangustelers die funksionaliteit gedemonstreer word wat deur enige iemand wat oor 'n Internet konneksie beskik, gebruik kan word. Daar sal ook spesifiek gekyk word na die funksies met betrekking tot die gebruiker se eie aflaaie gedeeltes.

Stap 1 – Waar vind ek die Internet funksies?

Gaan na <http://www.brangus.org.za>

Internet funksie word geopen deur op die betrokke navraag blokkie te kliek.



Stap 2 – Kliek op “Animal Enquiry, EBV Enquiry, Members Enquiry, Member Login, Sale Catalogues” of “Semen Catalogues”.

“Member enquiry”:

- Enige lid se kontakbesonderhede kan gevind word deur slegs hul van, stoetvoorvoegsel of stoetnaam in te vul.
- Alle lede in 'n sekere provinsie kan ook gelys word deur die Provinsie te kies en dan op “Search” te klik.

Gestel u soek 'n teler wie se van met “d” beging, sal die eerste 15 telers op die eerste skerm vertoon word. Klik op “next” om die volgende skerms te wys.

South African Brangus Member Enquiry

Home Annual Enquiry ERP Enquiry Member Enquiry Sire Catalogue Sire Catalogue Download Files

Enter Selection Criteria When Click Search
 Note: All fields are optional. If search for a specific sire, you could enter '100000'.

Clear Search

Member Surname	
Membership No.	
Herd Letters	
Sire Prefix	
Sire Name	
Province	NORFOLK
Sire No.	
Sire No.	Member Surname Ascending Descending

Clear Search

3 May 2006

South African Brangus Member Listing

Search for Member Surname

Selection Criteria When the Surname is searched, Province NORFOLK

Home Annual Enquiry ERP Enquiry Member Enquiry Sire Catalogue Sire Catalogue Download Files

Sire Name	Member Surname	Sire Prefix	Membership No.	Herd Letters	Province
DE NI BRU COVA	DE NI BRU	STRAATMAKER	01600	AM	NORFOLK
DELECEUWE	DELECEUWE	DELECEUWE	03156	D	NORFOLK
DOUWELCEUW	DOUWELCEUW	SALAGA	02984	BD	NORFOLK

Previous Next

3 May 2006

Deur op enige van die telers te klik, word alle kontakbesonderhede van die betrokke teler gewys.

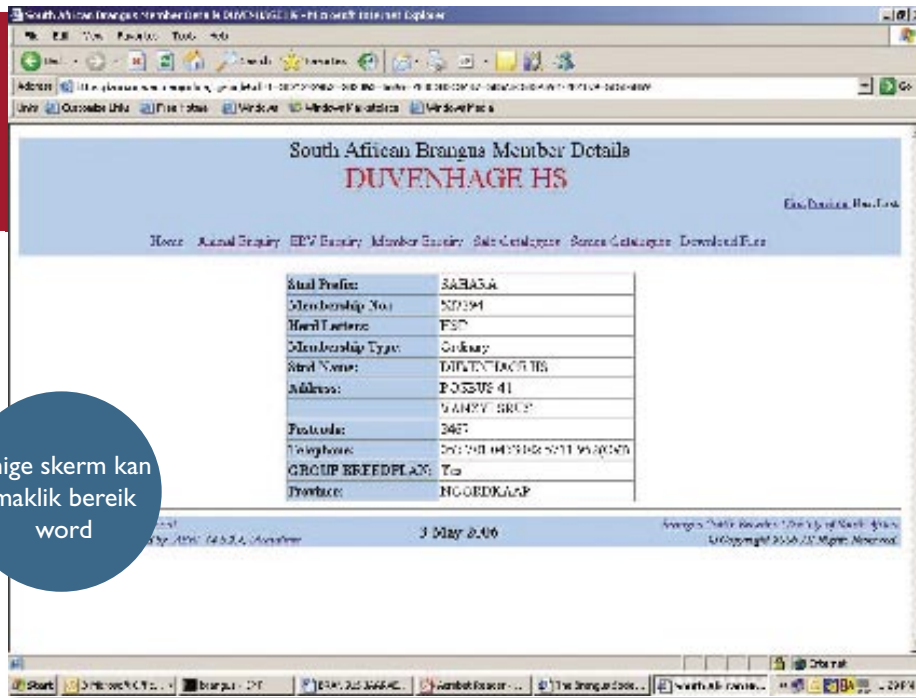

“Animal Enquiry”

Daar kan op enige bladsy na enige van die navrae skerms gegaan word. Gestel u gaan na die “Animal Enquiry” skerm.

Enige dier op die stelsel kan opgesoek word deur die Naam van die dier (Animal Name) of die ID te gebruik. Diere kan ook gesoek word m.b.t. jaar van kalf (Calving year), Provinsie (Province) en tipe (Type). Gestel u was nie heeltemal seker van die dier se naam nie, maar weet dat die dier se ID met TX begin en dat die dier in 2000 gebore is. Deur “TX0%” in te tik (die % is belangrik aangesien dit na alle diere wat begin met TX00 sal soek) by die “Animal ID” skerm, sal die eerste 100 diere wat met TX00 begin gewys word. U kan nou die “next” knoppie gebruik om met die lys af te gaan.

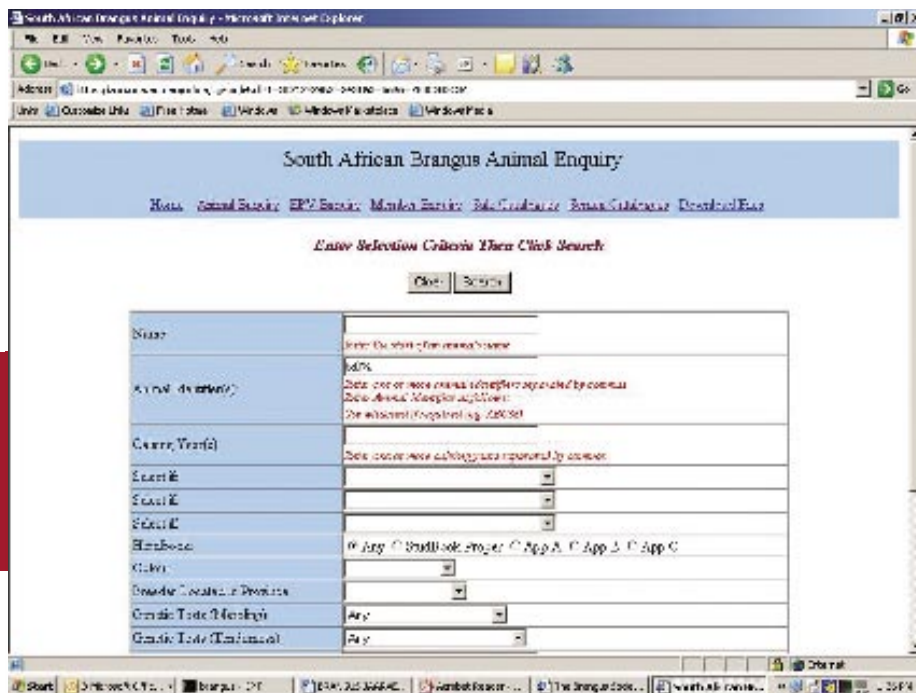

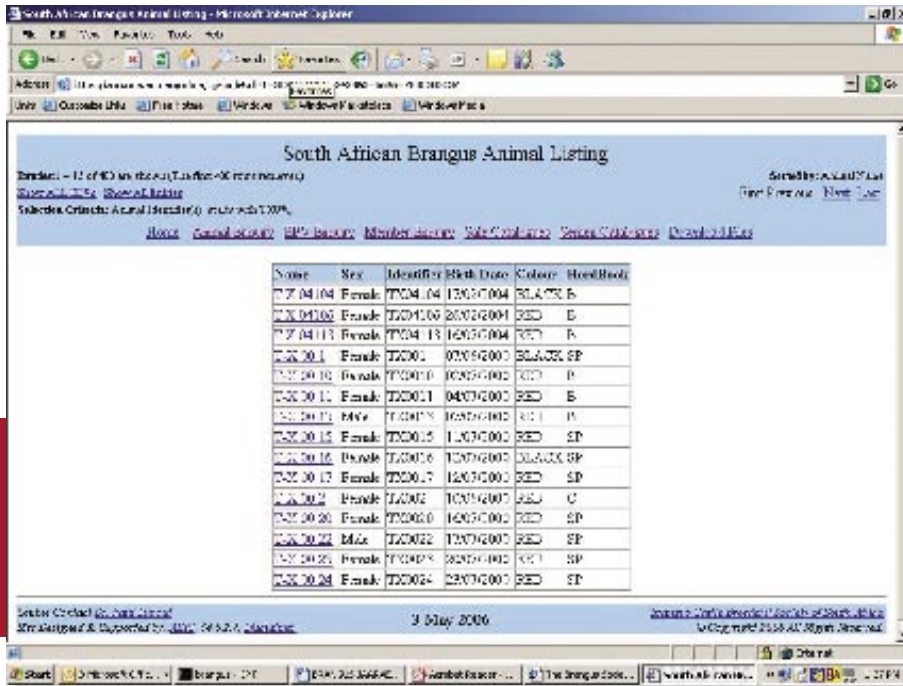

Diere kan met 'n foto vertoon word (telers hoof slegs hul foto's vir die Genootskap te stuur sodat dit opgelaaai word). Telers met 'n logo kan hulle logo op elke skerm vertoon. Hierdie logo kan dan gekoppel word aan die teler se eie webwerf. Die diere bladsy het verskeie inligting wat weergegee word nl.:

- Stamboom inligting
- Nageslag inligting
- Die getal nageslag per kudde, aantal speengewigte aangeteken en aantal dogters

Deur op enige van die blou knoppies te klik kan inligting verkry word. Kom ons gestel u wil die stamboom van die diere bestudeer.

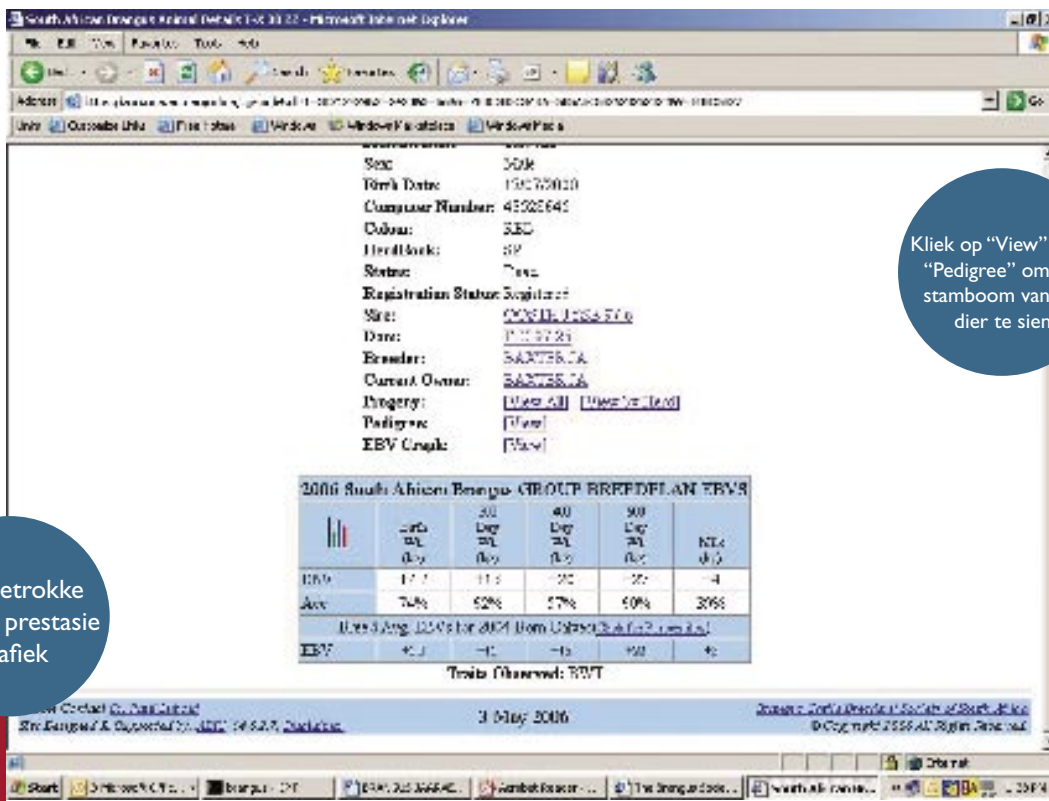

Kliek op "View" langs "Pedigree" om die stamboom van die diere te sien

Die betrokke diere se prestasie grafiek

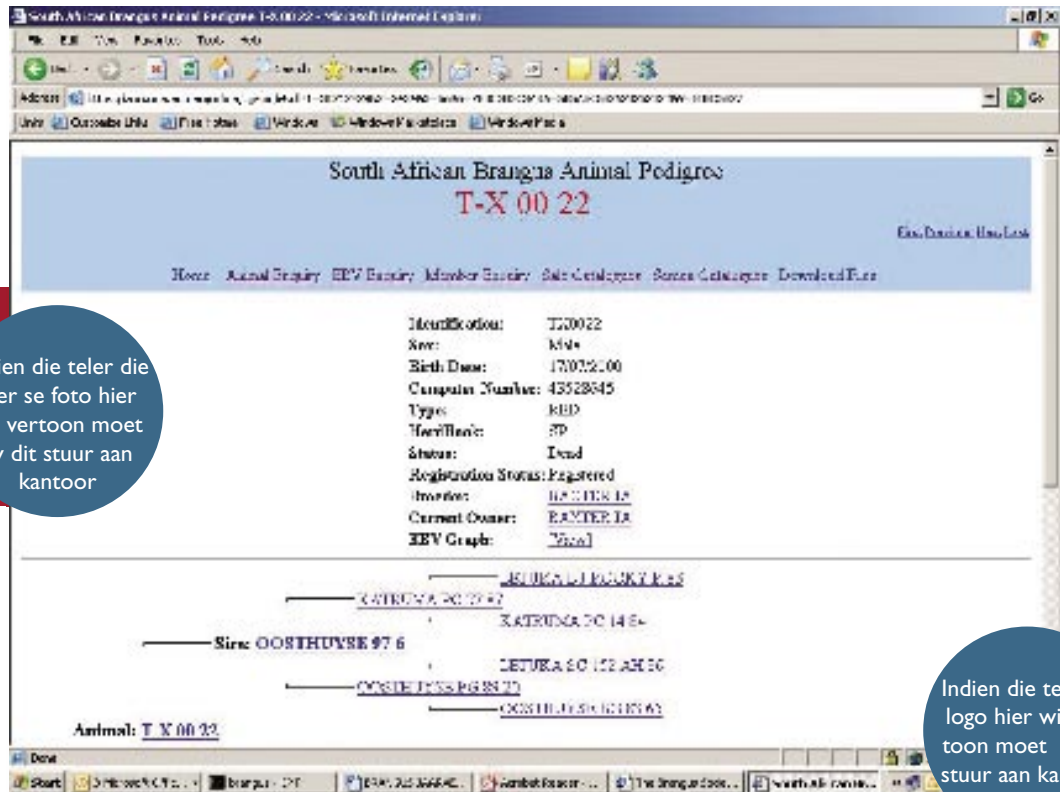

Deur op “view” langs “ebv graph” te klik kan ‘n grafiek van die dier se teelwaardes gesien word.

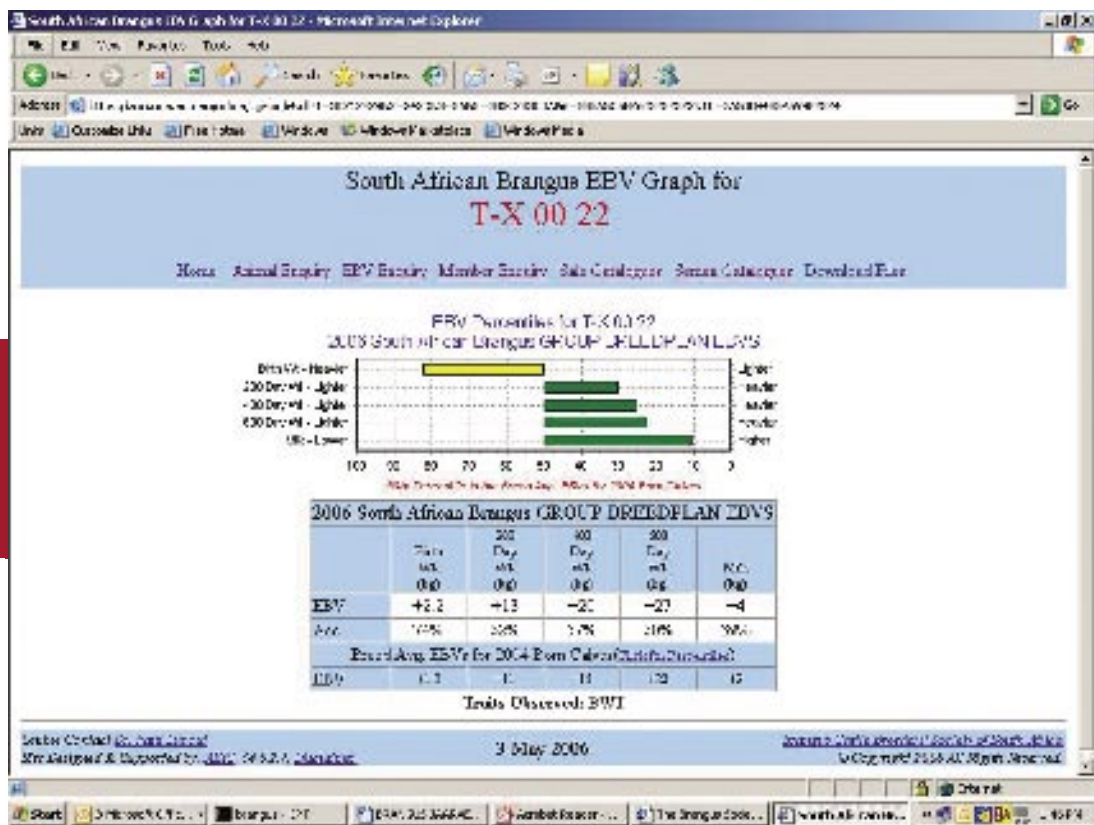

Soektog na diere wat aan sekere prestasie kriteria voldoen

56

Vir baie telers is hierdie die belangrikste funksie op die Internet sisteem. Om hierdie funksie te gebruik moet daar na die “EBV enquiry” skerm gegaan word. Op hierdie skerm kan u diere selekteer wat aan sekere prestasie kriteria voldoen. Byvoorbeeld, u kan na bulle soek wat nageslag gaan produseer wat bo-gemiddelde groei, melk en skrotumomvang het, maar steeds onder-gemiddelde geboortegewigte. Die kriteria word eenvoudig in die toepaslike kolomme in getik. Dit is egter belangrik dat u soektog spesifieke kriteria (byvoorbeeld 200 dae gewig) by die “sort by” blokkie insluit aan die onderpunt van die skerm.

South African Brangus Animal Enquiry by EBV

Home Animal Search EPV Search Member Search Add/Update User Email/Password Download/Email

Enter Selection Criteria Then Click Search

Name:	<input type="text"/>	<small>Alternative name/alias/alias name</small>		
Animal Identity:	<input type="text"/>	<small>Enter one or more animal IDs (eg 614) separated by commas. Enter animal IDs that are still in our national program (eg 45076)</small>		
Colour Year for:	<input type="text"/>	<small>Enter year or period (eg 2000-2002) by comma</small>		
Side #:	<input type="text"/>			
Side #:	<input type="text"/>			
Side #:	<input type="text"/>			
Head Race:	<input type="checkbox"/> App <input type="checkbox"/> One/Two/Three <input type="checkbox"/> App A <input type="checkbox"/> App B <input type="checkbox"/> App C			
Colour:	<input type="text"/>			
Breeder Location Province:	<input type="text"/>			
Gender Test Maturity:	<input type="text"/>			
Gender Test Maturity:	<input type="text"/>			
Sex Name:	<small>Reference number from App page</small>			
Dis. Name:	<small>Enter dis. name for the trait group</small>			
Trait Description	Min	Max	Min Accuracy (%)	Fixed Avg #
Part. Wt. (kg)	<input type="text"/>	<input type="text"/>	<input type="text"/>	+1.0

Gebruik die "select if" blokkie om u soektog akkurater te maak

Sex Name:	<small>Reference number from App page</small>			
Dis. Name:	<small>Enter dis. name for the trait group</small>			
Trait Description	Min	Max	Min Accuracy (%)	Fixed Avg #
Part. Wt. (kg)	<input type="text"/>	<input type="text"/>	<input type="text"/>	+1.0
400 Day Wt (kg)	<input type="text"/>	<input type="text"/>	<input type="text"/>	-11
400 Day Wt (kg)	<input type="text"/>	<input type="text"/>	<input type="text"/>	-16
600 Day Wt (kg)	<input type="text"/>	<input type="text"/>	<input type="text"/>	-22
Mat. Cow Wt (kg)	<input type="text"/>	<input type="text"/>	<input type="text"/>	-20
MEK (kg)	<input type="text"/>	<input type="text"/>	<input type="text"/>	+2
Normal Cow (kg)	<input type="text"/>	<input type="text"/>	<input type="text"/>	+13
Carcase Wt (kg)	<input type="text"/>	<input type="text"/>	<input type="text"/>	-13
Eye Muscle Area (kg/cm ²)	<input type="text"/>	<input type="text"/>	<input type="text"/>	+0.1
Rib Fat (mm)	<input type="text"/>	<input type="text"/>	<input type="text"/>	+0.1
Beef Fat (mm)	<input type="text"/>	<input type="text"/>	<input type="text"/>	0.0
Retal. Beef Yield (kg)	<input type="text"/>	<input type="text"/>	<input type="text"/>	+0.1
IMF %	<input type="text"/>	<input type="text"/>	<input type="text"/>	0.0
Sort by:	<input checked="" type="checkbox"/> EBV (2000) <input type="checkbox"/> Defect <input type="checkbox"/> Award <input type="checkbox"/> Trending			
On EBV List:	<input type="checkbox"/> 8 Years <input type="checkbox"/> Animal Identity for			
<input type="button" value="Filter"/> <input type="button" value="Search"/>				

U MOET volgens enige van die onderstaande kriteria soek

Vul u vereistes in

Animal	Sire	Dam	Sex	Breed	Age	Height	Weight	Color	Registration	Notes		
BRANGUS 1001	02	17	421	221	21	1.2	11					
BRANGUS 1002	11	16	424	421	41	1.2						
BRANGUS 1003	05	16	124	26	22	1.2						
BRANGUS 1004	03	16	424	421	42	1.2	11					
BRANGUS 1005	03	16	424	421	41	1.2	11					
BRANGUS 1006	05	15	427	22	22	1.2	10.2					
BRANGUS 1007	07	16	419	421	42							
BRANGUS 1008	01	15	415	22	22	1.0	14					
BRANGUS 1009	05	16	450	421	42							
BRANGUS 1010	04	15	120	24	22	1.1						
BRANGUS 1011	05	16	493	424	42							
BRANGUS 1012	11	15	124	21	21	1.1						
BRANGUS 1013	05	16	422	421	42	1.1						
BRANGUS 1014	07	16	472	421	42							
BRANGUS 1015	11	11	136	22	22	1.2	10.2	10	10	0.0	11	10

Hierdie lys vertoon al die diere wat aan u vereistes voldoen. Hierdie diere sal dan byvoorbeeld nageslag produseer met goeie groei, dogters met genoeg melk en kalwers wat nie te swaar is by geboorte nie (afhangende van die kriteria wat deur u ingesleutel is).

Semen catalogue

Klik op “semen catalogue”

South African Brangus Annual Listing

BRANGUS SOCIETY AI BULLS

Home Information Animal Entries EBV Entries Member Entries Sale Catalogues Semen Catalogues Download Files

Name	Sex	Identifier	Birth Date	Colour	Herd Book
BLAIRMORE PEE PSM TRUST JENNY	Male	1387267	29/11/2009	SSD	SP
BROUGHTON D 038	Male	0918	28/02/2009	SSD	SP
BROUGHTON D 038	Male	0918	28/02/2009	SSD	SP
LARCHER	Male	1710841	17/11/2009	SSD	SP
STEER SPONSOR 01438	Male	1107478	22/05/2009	SSD	SP
V5 01 1 MOIVAYER	Male	16227	08/07/2009	SSD	C
V5 02 50 THOCE SET	Male	162251	08/07/2009	SSD	C
V5 01 70 P41-KOINER ECKHA	Male	162269	08/07/2009	SSD	C
V5 01 26 THOCE SET	Male	162268	08/07/2009	SSD	C
WILLIAMS 025	Male	160725	13/07/2009	SSD	C
WILLIAMS 032	Male	160732	28/09/2009	SSD	C

Web Date: 2016
 Email: mail@brangus.org.za

T BAR X
BRANGUS

We are achieving outstanding results with our home-bred bulls. The best is yet to come!!

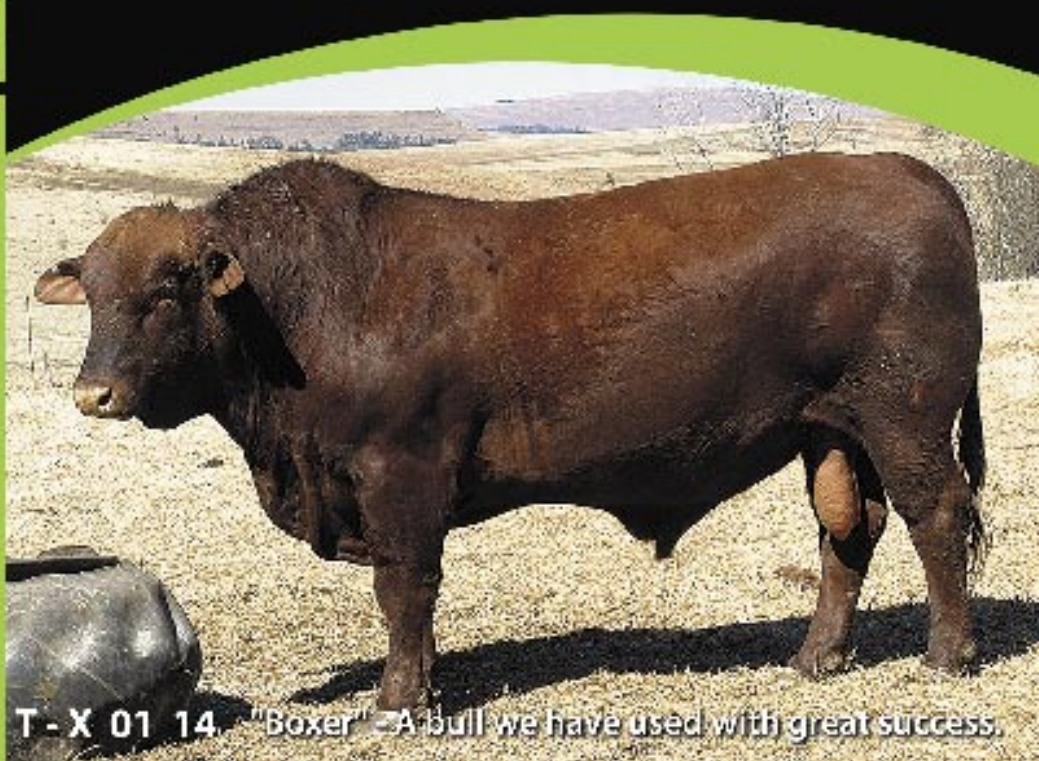

John Baxter
 PO Box 107 Swartberg 4710
 Tel: (039) 757 5407
tbarx@futurenet.co.za

T - X 01 14 "Boxer" - A bull we have used with great success.